



<Sample Information>

Glouannec Alan
 Sample Name : Libanais rouge 30% (RELR300722)
 Sample ID : Nature et CBD, Pomme com
 Data Filename : Data_20220707_Nature et CBD, Pomme com_Libanais rouge 30% (RELR300722).lcd
 Method Filename : HighSensitivity.lcm
 Batch Filename : Analysis20220707_110344.lcb
 Vial # : 1-3
 Injection Volume : 5 uL
 Sample Amount : 237 mg
 Extraction Vol. : 20 mL
 Dilution Factor : 10
 Date Acquired : 07/07/2022 11:24:53
 Date Processed : 07/07/2022 12:51:19

Sample Type : Unknown
 Level : 1
 Quantification limit : 0,01%

Acquired by : Glouannec Alan
 Processed by : Glouannec Alan

<Chromatogram>

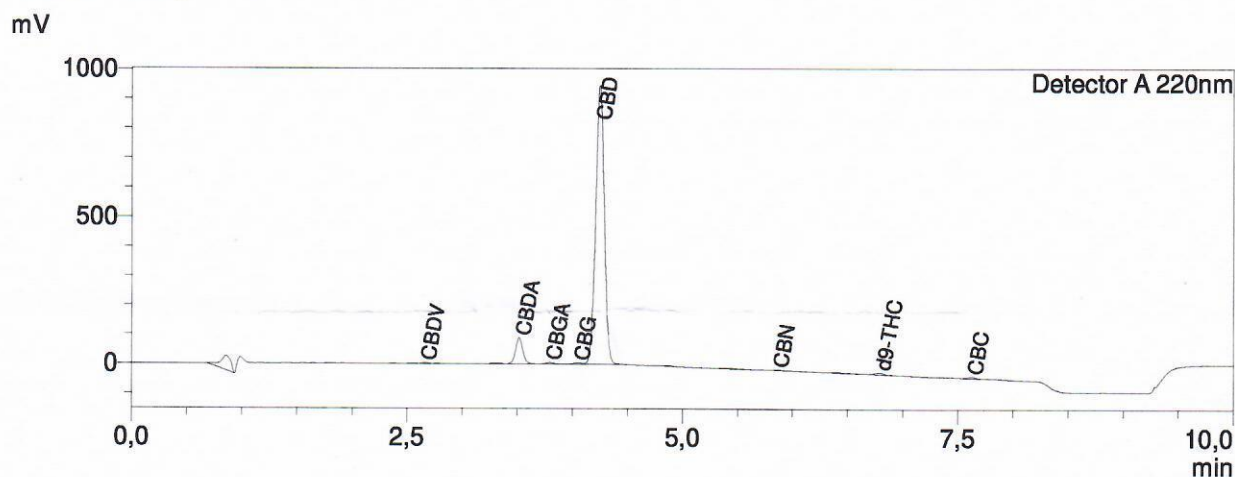

<Quantitative Results>

Detector A

ID#	Name	Ret. Time	Dry weight %
1	CBDV	2,660	0,06
2	CBDA	3,517	1,75
3	CBGA	3,794	0,11
4	CBG	4,052	0,12
5	CBD	4,248	35,67
6	THCV	--	0,00
7	CBN	5,860	0,01
8	d9-THC	6,788	0,19
9	d8-THC	--	0,00
10	CBC	7,624	0,12
11	THCA	--	0,00

Total THC	0,19	%
Total THC	1,87	mg/g
Total CBD	37,20	%
Total CBD	371,98	mg/g
Total CBG	0,21	%
Total CBG	2,12	mg/g

Les résultats de cette analyse ne sont valables que pour l'échantillon ayant été fourni au laboratoire.
 Un échantillon sera conservé pour une période de 3 mois après analyse si une quantité suffisante a été fournie.

Validé par le responsable de laboratoire :

Alan Glouannec

Laboratoire d'analyse de la société
TM Nature distribution
99 Rue des Fleurs - 73170 Yenne
Tel: 06 38 05 83 51
E-mai : contact@test-cbd.com
n°Siret : 84841988300030