

<Sample Information>

Glouannec Alan		
Sample Name	: Hare-tsu	
Sample ID	: Le grossiste du CBD	
Data Filename	: Data_20211122_Le grossiste du CBD_Hare-tsu.lcd	
Method Filename	: HighSensitivity.lcm	
Batch Filename	: Analysis20211122_162203.lcb	
Vial #	: 3-27	Sample Type : Unknown
Injection Volume	: 5 uL	Level : 1
Sample Amount	: 200 mg	Quantification limit : 0,01%
Extraction Vol.	: 20 mL	
Dilution Factor	: 10	
Date Acquired	: 22/11/2021 16:50:28	Acquired by : Glouannec Alan
Date Processed	: 22/11/2021 17:16:41	Processed by : Glouannec Alan

<Chromatogram>

mV

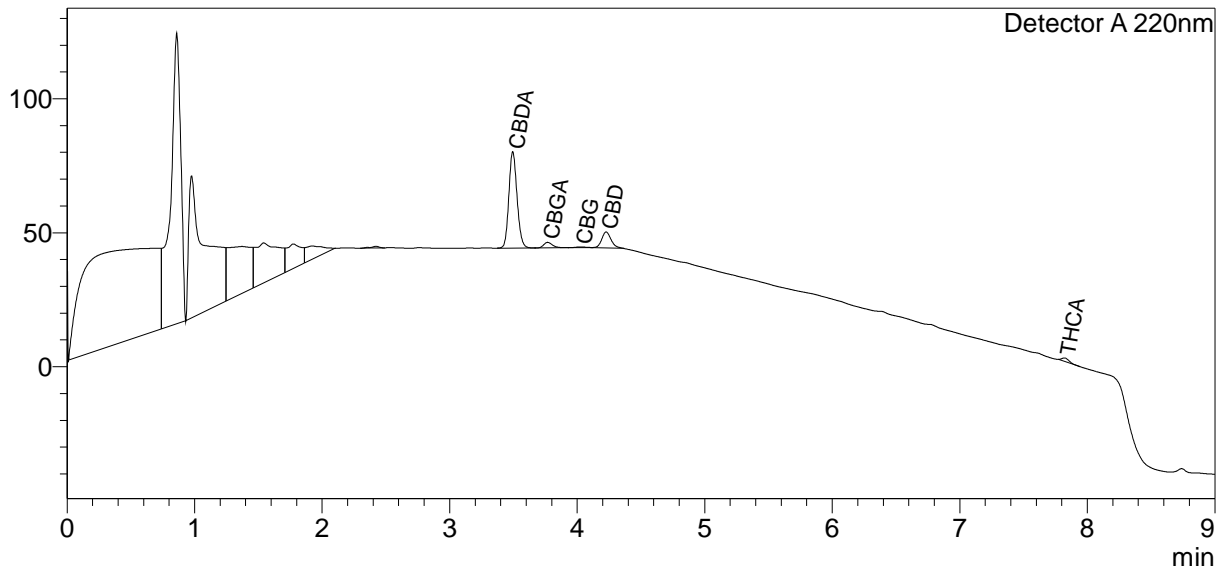

<Quantitative Results>

Detector A			
ID#	Name	Ret. Time	Dry weight %
1	CBDV	--	0,00
2	CBDA	3,494	0,85
3	CBGA	3,768	0,08
4	CBG	4,025	0,02
5	CBD	4,226	0,25
6	THCV	--	0,00
7	CBN	--	0,00
8	d9-THC	--	0,00
9	d8-THC	--	0,00
10	CBC	--	0,00
11	THCA	7,820	0,06

Total THC	0,05	%
Total THC	0,49	mg/g
Total CBD	1,00	%
Total CBD	9,99	mg/g

Les résultats de cette analyse ne sont valables que pour l'échantillon ayant été fourni au laboratoire.
Un échantillon sera conservé pour une période de 3 mois après analyse si une quantité suffisante a été fournie.

